

**DODATEK č. 1
ke smlouvě o dílo**

„B 062 – Švehlova, oprava mostu, č. akce 1022, Praha 15“

číslo smlouvy objednatele: 3/20/6000/025/1

číslo smlouvy zhotovitele: 25-SOD-2020-015

**I.
Smluvní strany**

1. Objednatel: **Technická správa komunikací hl. m. Prahy, a.s.**
Sídlo: Řásnovka 770/8, 110 00 Praha 1 – Staré Město
IČO: 03447286
DIČ: CZ03447286
Právní osoba: akciová společnost
Zápis v OR: OR vedená Městským soudem v Praze, spis zn. B 20059
Bankovní spojení: PPF banka a.s.
Číslo účtu: 2023100003/6000
zastoupena: Při podpisu tohoto Dodatku jsou oprávněni zastupovat Objednatele dva členové představenstva společně, z nichž nejméně jeden musí být předsedou anebo místopředsedou představenstva.
Osoby oprávněné jednat ve věcech technických: Ing. Jiří Mayer, ředitel investičního úseku
Milan Zach – vedoucí oddělení přípravy a realizace oprav
Pavla Chaurová – technik přípravy a realizace oprav

(dále také jako „objednatel“)

2. Zhotovitel: **M – SILNICE a.s.**
Sídlo: Husova 1697, Bílé Předměstí, 530 03 Pardubice
IČO: 42196868
DIČ: CZ42196868
Právní forma: akciová společnost
Zápis v OR: OR vedený u Krajského soudu v Hradci Králové, spis. zn. B 430
Bankovní spojení: Česká spořitelna, a.s., pobočka Hradec Králové
Číslo účtu: 1080015329/0800
Zastoupena: Ing. Zdeňkem Babkou, místopředsedou představenstva
Mgr. Michalem Kropáčem, členem představenstva

Osoby zmocněné k jednání:
ve věcech smluvních: Ing. Jaroslav Kašpar, vedoucí obch. technického oddělení
ve věcech technických: Ing. Tomáš Kučera, výrobní náměstek
Luděk Zemen, hlavní stavbyvedoucí
e-mail pro účely fakturace: monika.tomanova@msilnice.cz

(dále také jako „zhotovitel“)

**II.
Předmět Dodatku**

1. Smluvní strany dnešního dne uzavírají v souladu s § 2586 a násl. zákona č. 89/2012 Sb., občanský zákoník (dále jen „občanský zákoník“) tento Dodatek č. 1 (dále jen „Dodatek“) ke Smlouvě o dílo ze dne 16. 06. 2020 (dále jen „Smlouva“). Předmětem tohoto Dodatku je

nepodstatná změna závazku ve smyslu § 222 odst. 5 a 6 zákona č. 134/2016 S., o zadávání veřejných zakázek v platném znění, specifikovaná níže. Jedná se o nezbytné a nepředvídatelné stavební práce, které nebyly zahrnuty v původním závazku ze Smlouvy, nebyly Objednateli před uzavřením Smlouvy známy a zároveň nejsou závislé na vůli Zhotovitele.

Jedná se o následující změny:

Vícepráce

SO 411

Odůvodnění víceprací v souvislosti s přeložkou VN a sdělovacího kabelu PRE (SO 411): Z důvodu aktualizace vyjádření správce sítě (PREdistribuce, a.s.) a na základě odlišné skutečnosti zjištěné po odkrytí oproti předpokladům D - hloubka uložení, poloha spojkovišť a jiné množství vodičů

VN - dochází k aktualizaci rozsahu zemních prací počtu spojkovišť, objemu materiálu a vyčíslení nákladů souvisejících s příkazem "B" PREdistribuce, a.s.

PD vycházela ze zasláných vyjádření a podkladů uvedených správců IS.

SO 433

Odůvodnění víceprací v souvislosti s přeložkou dráhového kabelu Dopravního podniku hl. M. Prahy, akciová společnost (SO 433): na základě odlišné skutečnosti zjištěné po odkrytí oproti předpokladům dokumentace pro výběr zadavatele, poloha spojkovišť, dochází k aktualizaci rozsahu zemních prací, objemu materiálu a diagnostik poloh spojkovišť (měřicí vůz Dopravního podniku hl. m. Prahy, akciová společnost).

PD vycházela ze zasláných vyjádření a podkladů uvedených správců IS.

O vícepráce z této změny plynoucí je upravena cena díla.

2. Smluvní strany se dále dohodly na změně čl. 6. Smlouvy (Platební podmínky), jak níže uvedeno.

III.

Změna čl. 5. Smlouvy (Cena díla)

1. Čl. 5. odst. 5.1. Smlouvy se v části vyčíslení ceny mění takto:

Cena dle Smlouvy bez DPH:	29 890 098,89 Kč
DPH 21 %:	6 276 920,77 Kč
Cena dle Smlouvy vč. DPH:	36 167 019,66 Kč

Cena méněprací dle Dodatku č. 1 bez DPH:	-	904,00 Kč
DPH 21 %:	-	189,84 Kč
Cena méněprací dle Dodatku č. 1 vč. DPH:	-	1 093,84 Kč

Cena víceprací dle Dodatku č. 1 bez DPH:	962 475,29 Kč
DPH 21 %:	202 119,81 Kč
Cena víceprací dle Dodatku č. 1 vč. DPH:	1 164 595,10 Kč

Cena celkem bez DPH:	30 851 670,18 Kč
DPH 21 %:	6 478 850,74 Kč
Cena celkem vč. DPH:	37 330 520,92 Kč

2. Celková hodnota změny závazku ze Smlouvy dle Dodatku č. 1 dle § 222 odst. 5 zákona č. 134/2016 Sb., o zadávání veřejných zakázek, nepřekročí 50% původní hodnoty závazku. Celková hodnota změny závazku ze smlouvy dle Dodatku č. 1 dle § 222 odst. 6 zákona č. 134/2016 Sb., o zadávání veřejných zakázek, nepřekročí 50% původní hodnoty závazku ze

smlouvy. Zároveň celkový cenový nárůst související se změnami dle Dodatku č. 1 dle § 222 odst. 5 a odst. 6 zákona č. 134/2016 Sb., o zadávání veřejných zakázek, nepřekročí 30% původní hodnoty závazku.

IV.

Změna čl. 6. Smlouvy (Platební podmínky)

1. Čl. 6. odst. 6.3. Smlouvy se mění takto:

6.3. Smluvní strany souhlasí s použitím faktur vystavených na základě Smlouvy výhradně v elektronické podobě (faktura má elektronickou podobu tehdy, pokud je vystavena a obdržena elektronicky) - dále jen „Elektronická faktura“. Smluvní strany sjednávají, že věrohodnost původu faktury v elektronické podobě a neporušenost jejího obsahu bude zajištěna v souladu s platnou právní úpravou. Zhotovitel je povinen doručit Objednateli fakturu elektronicky, a to výlučně e-mailem na e-mailovou adresu: fakturace@tsk-praha.cz. Zaslání Elektronické faktury Zhotovitelem na jinou e-mailovou adresu než uvedenou v předchozí větě je neúčinné. K odeslání Elektronické faktury je Zhotovitel povinen využít pouze e-mailovou adresu Zhotovitele uvedenou pro tento účel ve Smlouvě, jinak je zaslání Elektronické faktury neúčinné s výjimkou, budou-li průvodní e-mail k Elektronické faktuře či Elektronická faktura opatřeny zaručeným elektronickým podpisem, případně zaručenou elektronickou pečetí Zhotovitele. Elektronická faktura musí být Objednateli zaslána vždy ve formátu PDF a zároveň i ISDOC (ISDOCX), je-li to možné. Přílohy Elektronické faktury, které nejsou součástí daňového dokladu, budou zasílány Objednateli pouze ve formátech RTF, PDF, JPG, DOC, DOCx, XLS, XLSx. Elektronická faktura musí být opatřena zaručeným elektronickým podpisem, případně zaručenou elektronickou pečetí, obojí založené na kvalifikovaném certifikátu ve smyslu zákona č. 297/2016 Sb. o službách vytvářejících důvěru pro elektronické transakce podpisu, ve znění pozdějších předpisů, kvalifikovaný certifikát musí být vydán jedním z Ministerstvem vnitra ČR akreditovaných poskytovatelů certifikačních služeb. Není-li Elektronická faktura opatřena zaručeným elektronickým podpisem, případně zaručenou elektronickou pečetí ve smyslu předchozí věty nebo není-li takto opatřen alespoň průvodní e-mail k Elektronické faktuře, musí být Elektronická faktura odeslána e-mailem výhradně z e-mailové adresy Zhotovitele uvedené pro tento účel ve Smlouvě, jehož přílohou je Elektronická faktura. Elektronická faktura bude vyhotovena v četnosti 1 e-mail - 1 Elektronická faktura v samostatném souboru a její přílohy v samostatném souboru (souborech). V případě, kdy bude zaslána Objednateli Elektronická faktura, zavazuje se Zhotovitel nezasílat stejnou fakturu duplicitně v listinné podobě. Zhotovitel je povinen odeslat Objednateli fakturu shora uvedeným postupem, nejpozději do pěti (5) pracovních dnů od vzniku jeho nároku na zaplacení Ceny (po ukončení přejímacího řízení doloženého protokolem o předání a převzetí díla podepsaným oběma smluvními stranami).

V.

Závěrečná ustanovení

1. Tento Dodatek je nedílnou součástí výše uvedené Smlouvy. Ostatní ustanovení Smlouvy, která nejsou tímto Dodatkem výslovně dotčena, zůstávají beze změny v platnosti a účinnosti. Dodatek nabývá platnosti dnem podpisu oprávněných zástupců obou smluvních stran a účinnosti dnem uveřejnění v registru smluv.
2. Zhotovitel prohlašuje, že souhlasí s tím, aby tento Dodatek byl uveden v Centrální evidenci smluv Technické správy komunikací hl. m. Prahy, a.s. (CES TSK) vedené Technickou správou komunikací hl. m. Prahy, a.s., která je veřejně přístupná, a která obsahuje údaje o smluvních stranách, předmětu Dodatku, číselné označení tohoto Dodatku a datum jeho podpisu. Smluvní strany prohlašují, že skutečnosti uvedené v Dodatku nepovažují za obchodní tajemství ve

smyslu § 504 občanského zákoníku a udělují svolení k jejich užití a zveřejnění bez stanovení jakýchkoli dalších podmínek.

3. Smluvní strany výslovně sjednávají, že uveřejnění tohoto Dodatku v registru smluv dle zákona č. 340/2015 Sb., o zvláštních podmínkách účinnosti některých smluv, uveřejňování těchto smluv a o registru smluv (zákon o registru smluv), zajistí Objednatel.
4. Tento Dodatek je sepsán v 5 vyhotoveních s platností originálu, přičemž Objednatel obdrží 3 vyhotovení a Zhotovitel obdrží 2 vyhotovení. V případě, že je Dodatek uzavírán elektronicky za využití uznávaných elektronických podpisů, postačí jedno vyhotovení Dodatku, na kterém jsou zaznamenány uznávané elektronické podpisy zástupců Smluvních stran.
5. Smluvní strany prohlašují, že je jim znám obsah tohoto Dodatku, že s jeho obsahem souhlasí, že považují obsah tohoto Dodatku za určitý a srozumitelný a že jsou jim známy všechny skutečnosti, jež jsou pro uzavření tohoto Dodatku rozhodující. Na důkaz připojují své podpisy.

Přílohy:

- a) Příloha č. 1 – soupis víceprací a méněprací
- b) Příloha č. 2 – ZBV1, ZBV 2

V Praze dne 10. 03. 2021

za Objednatele:
Technická správa komunikací
hl. m. Prahy, a.s.



Mr. Jozef Sinčák



Filip Hájek

TECH. SPRÁVA KOMUNIKACÍ
hl.m. PRAHY, a.s.
Řásnovka 770/8, 110 00 PRAHA 1
70

V Hradci Králové dne

za Zhotovitele:
M – SILNICE a.s.



Ing. Zdeněk Babka
místopředseda představenstva



Mgr. Michal Kropáč
člen představenstva

M - SILNICE a.s.
Pardubice, Husova 1697
IČ: 421 96 868 - DIČ: C2421 96 868
Ředitelství
Bosslava 956/13, 500 02 Hradec Králové 7

Soupis víceprací a méněprací k Dodatku č. 1 v rámci veřejné zakázky "B 062 - Švehlova, oprava mostu, č. akce 1022, Praha 15"

	Třída ZBV	Vícepráce	Méněpráce	Součet hodnot	% z celkové hodnoty zakázky	Zákonný limit
ZBV 1	4	697 991,81 Kč -	904,00 Kč	697 087,81 Kč	0,88%	50%
ZBV 2	3	264 483,48 Kč	- Kč	264 483,48 Kč	2,34%	50%
		Celková cena dodatku č. 1		961 571,29 Kč	3,22%	30%

ZMĚNA CENY STAVBY

Č. 1

Stavba

**B 062 Švehlova, oprava mostu, č. akce 1022,
Praha 15**

SO 411 Přeložka VN a sdělovacího kabelu PRE

Objednatel stavby:



**Technická správa komunikací hlavního města Prahy, a.s.
Řásnovka 770/8
110 00 Praha 1**

Zhotovitel Stavby:



**M - SILNICE a. s.
Husova 1697
530 03 Pardubice**

Přehled dokladů

Číslo ZBV:	1
Název a evidenční číslo Stavby:	B062 – Švehlova, oprava mostu č. akce 1022, Praha 15
Název stavebního objektu / provozního souboru (SO/PS):	Přeložka VN a sdělovacího kabelu PRE
Číslo SO/PS / číslo Změny SO/PS:	411/1

Doklad	Součást dokumentace ZBV	
	ANO	NE - Uloženo
	Počet listů/od listu č.	
Krycí list ZBV	1/2	
Průvodní list zařazení změny do skupiny	1/3	
Zápis o projednání ocenění soupisu prací a ceny stavebního objektu/provozního souboru (pro celou ZBV)	1/4	
Rozpis ocenění změn položek (pro celou ZBV)	3/7	
Přehled zařazení změn do Skupin	1/8	
Změnový list (Skupina 3)	1/10	
Rozpis ocenění změn položek (Skupina 3)	1/10	
Zápis ze stavebního deníku VCP/MNP	1/11	
Aktualizované vyjádření PREdistribuce	5/16	
Porovnání cenových nabídek	1/18	
Fotodokumentace	9/26	

Krycí list ZBV

Název a evidenční číslo Stavby: B 062 - Švehlova, oprava mostu, č. akce 1022, Praha 15		Číslo SO/PS / / číslo Změny SO/PS: 411/1	Číslo ZBV: 1
Název stavebního objektu/provozního souboru (SO/PS): Přeložka VN a sdělovacího kabelu PRE			
Objednatel: Technická správa komunikací hl. m. Prahy, a.s. Řásnovka 770/8, 110 00 Praha 1 IČ: 03447286			
Zhotovitel: M - SILNICE a.s. Husova 1697, 530 03 Pardubice IČ: 42196868			
Rekapitulace ZBV č. 1 dle Skupin 1, 2, 3, 4, 5 a 6			
část ZBV č.	Cena navrhovaných Změn záporných	Cena navrhovaných Změn kladných	Cena navrhovaných Změn záporných a Změn kladných celkem
1.1	0,00	0,00	0,00
část ZBV č.	Cena navrhovaných Změn záporných	Cena navrhovaných Změn kladných	Cena navrhovaných Změn záporných a Změn kladných celkem
1.2	0,00	0,00	0,00
část ZBV č.	Cena navrhovaných Změn záporných	Cena navrhovaných Změn kladných	Cena navrhovaných Změn záporných a Změn kladných celkem
1.3	0,00	0,00	0,00
část ZBV č.	Cena navrhovaných Změn záporných	Cena navrhovaných Změn kladných	Cena navrhovaných Změn záporných a Změn kladných celkem
1.4	-904,00	697 991,81	697 087,81
část ZBV č.	Cena navrhovaných Změn záporných	Cena navrhovaných Změn kladných	Cena navrhovaných Změn záporných a Změn kladných celkem
1.5	0,00	0,00	0,00
část ZBV č.	Cena navrhovaných Změn záporných	Cena navrhovaných Změn kladných	Cena navrhovaných Změn záporných a Změn kladných celkem
1.6	0,00	0,00	0,00
Suma ZBV č.	Cena navrhovaných Změn záporných	Cena navrhovaných Změn kladných	Cena navrhovaných Změn záporných a Změn kladných celkem
1	-904,00	697 991,81	697 087,81
Části ZBV se číslovají číslem ZBV, za kterým je tečka a index udávající číslo Skupiny. Stejný systém číslování se používá pro jednotlivé Evidenční nebo Změnové listy a pro Rozpis ocenění změn položek.			
ZBV - krycí list			Číslo paré:

Průvodní list zařazení změny do skupiny

pro ZBV číslo: 1

Věcně příslušný útvar: Technická správa komunikací hl. m. Prahy, a.s.
 Název stavby: B 062 - Švehlova, oprava mostu, č. akce 1022, Praha 15
 Číslo SO/PS / číslo Změny SO/PS: 411/1
 Název SO/PS: Přeložka VN a sdělovacího kabelu PRE

Údaje jsou zpracovány ke dni vzniku Změny:

Přijátá smluvní částka (bez Rezervy a DPH): **29 890 098,89 Kč;**
 Celková cena SO/PS dle Smlouvy: 1 308 573,30 (bez DPH)
 Orientač. cena navrhovaných Změn záporných: -904,00 Kč, 0,00001 % z ceny SO/PS dle Smlouvy
 Orientační cena navrhovaných Změn kladných: 697 991,81 Kč, 53,34 % z ceny SO/PS dle Smlouvy
 Aktuální orientační smluvní částka: 2 005 661,11, 153,27 % z Přijaté smluvní částky

Odůvodnění víceprací v souvislosti s přeložkou VN a sdělovacího kabelu PRE (SO 411): Z důvodu aktualizace vyjádření správce sítě (PREdistribuce, a.s.) a na základě odlišné skutečnosti zjištěné po odkrytí oproti předpokladům D - hloubka uložení, poloha spojkořišť a jiné množství vodičů VN - dochází k aktualizaci rozsahu zemních prací počtu spojkořišť, objemu materiálu a vyčíslení nákladů souvisejících s příkazem "B" PREdistribuce, a.s

Tento návrh byl odsouhlasen v rámci Pokynu pověřené osoby objednatele k provedení Variace.
 Toto ZBV nevzniklo řetěžením z jiného ZBV, ani vznik dalšího ZBV nezpůsobuje a zároveň nezpůsobuje vznik Smluvních kompenzačních nároků, které by Zhotovitel uplatňoval na Objednateli.

JEDNÁ SE O ZMĚNU PODSTATNOU DLE § 222, ODST. (3) ZZVZ:
 (NEHODÍCÍ SE ŠKRTNĚTE A HODÍCÍ SE PODTRHNĚTE)

ANO / NE**ZDŮVODNĚNÍ PRO SKUPINU 4 - Nezbytné změny (dle § 222, odst. (6) ZZVZ)****ZPRACOVATEL (za TSK):**

Jméno: Pavla Chaurová
 funkce Správce stavby

Podpis: 

datum: 26. 01. 2021

SCHVALOVATEL – VEDOUcí ODDĚLENÍ PŘÍPRAVY A REALIZACE OPRAV:

Jméno: Milan Zach

Podpis: 

datum: 26. 01. 2021

ZÁPIS

**o projednání ocenění soupisu prací a ceny stavebního objektu/provozního souboru (SO/PS)
pro všechny skupiny - pro ZBV číslo: 1**

Název Stavby: B 062 - Švehlova, oprava mostu, č. akce 1022, Praha 15	
Číslo SO/PS / číslo Změny SO/PS:	411/1
Název stavebního objektu/provozního souboru (SO/PS): Přeložka VN a sdělovacího kabelu PRE	

Údaje v Kč bez DPH

Cena SO/PS dle Smlouvy
1 - zadat
1 308 573,30

Poznámka:

Cenu všech Změn záporných v předchozích Změnách na SO/PS a cenu navrhovaných Změn záporných na SO/PS je nutno zadávat se znaménkem mínus (-).

Cena SO/PS v předchozích ZBV:

Údaje v Kč bez DPH

	Cena všech Změn záporných v předchozích Změnách na SO/PS	Cena všech Změn kladných v předchozích Změnách na SO/PS	Cena SO/PS po všech předchozích Změnách	Rozdíl ceny SO/PS po všech předchozích Změnách a ve Smlouvě
2	3 - zadat	4 - zadat	5=1+3+4	6=5-1
stavební/montážní práce	0,00	0,00	1 308 573,30	0,00

Cena SO/PS v této ZBV a po této ZBV:

Údaje v Kč bez DPH

	Cena navrhovaných Změn záporných na SO/PS	Cena navrhovaných Změn kladných na SO/PS	Cena všech Změn kladných na SO/PS (předchozích a navrhovaných)	Cena všech Změn kladných na SO/PS k ceně SO/PS dle Smlouvy v %
7	8 - zadat	9 - zadat	10=4+9	11=10/1
stavební/montážní práce	-904,00	697 991,81	697 991,81	53,34%

Cena SO/PS po této ZBV:

Údaje v Kč bez DPH

	Cena všech Změn záporných na SO/PS (předchozích a navrhovaných)	Cena SO/PS po této Změně	Rozdíl ceny SO/PS po této Změně oproti ceně SO/PS dle Smlouvy	Rozdíl ceny SO/PS po této Změně oproti ceně SO/PS dle Smlouvy v %
12	13=3+8	14=1+13+10	15=14-1	16=15/1
stavební/montážní práce	-904,00	2 005 661,11	697 087,81	53,27%

Vyjádření (souhlasím x nesouhlasím), jméno, datum, podpis 2 6. 01. 2021

Zhotovitel (stavbyvedoucí):
Luděk Zemen

Projektant (AD):
Ing. David Dvořáček

Stavební dozor:
Ing. Jakub Růžička

Správce stavby:
Pavla Chaurová

TECH. SPRÁVA KOMUNIKACÍ
hl.m. PRAHY, a.s.
Řásnovka 770/8, 110 00 PRAHA 1
25

Zaměstnanec TSK odpovědný za cenové projednání Změny:
Markéta Habelová

Pontex, spol. s r.o.
Bezová 1658/1
147 00 Praha 4-Braník



ZMĚNA SOUPISU PRACÍ (SO/PS)													
č.1													
Rozpis ocenění Změn položek - pro ZBV číslo: 1													
Ev. č. a název stavby:	B 062 - Švehlova, oprava mostu, č. akce 1022, Praha 15												
Číslo a název SO/PS:	SO 411/Příložka VN a sdělovacího kabelu PRE												
Číslo a název rozpočtu:	SO 411/Příložka VN a sdělovacího kabelu PRE												
Prof. č. pol.	Kód položky	Název položky	m.j.	Množství ve Smlouvě	Množství ve Změně	Množství rozdílů	Cena za m.j. v Kč	Cena celkem ve Smlouvě v Kč	Změny záporné v Kč	Změny kladné v Kč	Cena celkem ve Změně v Kč	Rozdíl cen celkem v Kč	Rozdíl cen celkem v %
1.	2.	3.	4.	5.	6.	7.	8.	9.	10.	11.	12.	13.	14.
1	171201211	Poplatek za uložení stavebního odpadu na skládce (skládkové) zeminy s kameniva s třídněním do Katalogu odpadů pod kódem 170 S04	t	42,53	74,93	32,41	402,00	17 095,05	0,00	13 026,81	30 121,86	13 026,81	76,20
2	997223945	Poplatek za uložení stavebního odpadu na skládce (skládkové) asfaltového bez obsahu dehtu zatříděného do Katalogu odpadů pod kódem 170 S02	t	18,91	18,91	0,00	1 023,00	19 242,63	0,00	0,00	19 242,63	0,00	0,00
3	210102025	Propojení kabelů nebo vodičů spojkou do 22 kV venkovní páskovou vodičů přechodových celoplastových a s papírovou izolací	kus	8,00	24,00	16,00	9 632,00	77 056,00	0,00	154 112,00	231 168,00	154 112,00	200,00
4	R2	Přechodová spojka VN včetně spojovací, průřez 240 mm ²	KUS	8,00	24,00	16,00	14 864,00	118 912,00	0,00	237 824,00	356 736,00	237 824,00	200,00
5	210200002	Zkoušky a prohlídky elektrických rozvodů a zařízení celkové prohlídka, zkoušení, měření a výrobovní revizní zprávy pro objem montážních prací přes 100 do 500 tisíce Kč	kus	2,00	2,00	0,00	15 458,00	30 916,00	0,00	0,00	30 916,00	0,00	0,00
6	210200391	Zkoušky vodičů a kabelů zvýšeným napětím kabelů silových do 35 kV	kus	4,00	4,00	0,00	7 372,00	29 488,00	0,00	0,00	29 488,00	0,00	0,00
7	210931018	Montáž kabelů hliníkových vn 22 kV a 35 kV bez ukončení stěnných ploch nebo lánových kulaných s izolací ze síťového polyetylénu nebo bezhalogenových (AXEKVCE, AXEKE,...) uložení volně, počtu a průřezu 3x1x240 mm ²	m	792,00	792,00	0,00	69,00	54 648,00	0,00	0,00	54 648,00	0,00	0,00
8	R3	kabel 22-AXEKVCE-OT	m	792,00	792,00	0,00	363,00	287 496,00	0,00	0,00	287 496,00	0,00	0,00
9	210931018-D	Demontáž kabelů hliníkových vn 22 kV a 35 kV bez ukončení stěnných ploch nebo lánových kulaných s izolací ze síťového polyetylénu nebo bezhalogenových (AXEKVCE, AXEKE,...) uložení volně, počtu a průřezu 3x1x240 mm ²	m	120,00	305,00	185,00	30,00	3 600,00	0,00	5 550,00	9 150,00	5 550,00	154,17
10	210950011	Ořezání práce při montáži vodičů, šňůr a kabelů svazkami jednožilových kabelů vn	kus	240,00	240,00	0,00	13,00	3 120,00	0,00	0,00	3 120,00	0,00	0,00
11	220060345	Přeměření izolačního stavu a kontinuity 3x kabelů včetně úpravy dvou konců kabelu ke zkoušení, přezkoušení elektrických hodnot kabelu, úpravy a uzavření dvou konců kabelu úložného 60 žil	kus	2,00	2,00	0,00	1 014,00	2 028,00	0,00	0,00	2 028,00	0,00	0,00
12	220060773	Montáž kabelu sdělovacího párového volně uložení včetně přístavení kabelového bubnu ke kabelové komoře nebo telekomunikačnímu kanálu, pročištění otvorů v břídicové, žlabové nebo trubkové trase a zatažení kabelu, odříznutí kabelu, uzavření konců a uzavření kabelu ručně zatáhnoutého TCEKE, TCEKEE, TCEKZE-Y, TCEKPFLEY, ručně zatáhnoutého TCEKE, TCEKEE, TCEKZE-Y, TCEKPFLEY, TCEKPFLEZE-Y s jádrem 1,00 mm 24 až 30 P	m	126,00	126,00	0,00	84,00	10 584,00	0,00	0,00	10 584,00	0,00	0,00
13	1148539	KABEL TCEKZEY 24PXL	kus	126,00	126,00	0,00	419,00	52 794,00	0,00	0,00	52 794,00	0,00	0,00
14	220060773-D	Demontáž kabelu sdělovacího párového volně uložení včetně přístavení kabelového bubnu ke kabelové komoře nebo telekomunikačnímu kanálu, pročištění otvorů v břídicové, žlabové nebo trubkové trase a zatažení kabelu, odříznutí kabelu, uzavření konců a uzavření kabelu ručně zatáhnoutého TCEKE, TCEKEE, TCEKZE-Y, TCEKPFLEY, TCEKPFLEZE-Y s jádrem 1,00 mm 24 až 30 P	m	120,00	120,00	0,00	76,00	9 120,00	0,00	0,00	9 120,00	0,00	0,00
15	220060104	Montáž spojky S rovné pro kabely párové plastové a ovládací včetně přeměření izolačního odporu, sestavení montážního stojanu, upnutí kabelu do stojanu, spojení žil, svaření spojky, uvolnění kabelu a uložení spojky do jámy s jádrem 1,0 mm bez pancíře S 1 do 24 žil	kus	4,00	4,00	0,00	7 824,00	31 296,00	0,00	0,00	31 296,00	0,00	0,00
16	R1	SOXCZ 75/15-300	KUS	4,00	4,00	0,00	5 565,00	22 260,00	0,00	0,00	22 260,00	0,00	0,00

17	220111431	Měření na místním sdělovacím kabelu včetně měření kontinuity žil, smyčkových a izolačních odporů, vyplnění měření protokolu jednosměrně	par	3,00	48,00	86,00	258,00	0,00	3 870,00	4 128,00	3 870,00	3 870,00	1 500,00
18	220182024	Omazání optického kabelu nebo spojky HDPE trubky zaměřovacím měřicím	kus	2,00	2,00	86,00	172,00	0,00	0,00	172,00	0,00	0,00	0,00
19	12400397	3M BALL MARKER 1402 POWER/ELEKTRO CERV.	kus	2,00	0,00	452,00	904,00	-904,00	0,00	0,00	0,00	-904,00	-100,00
20	460030173	Přípravné terénní práce odstranění podkladu nebo krytu komunikace včetně rozpojení na kusy a zarovnaní styčné spáry ze žlvice, tloušťky přes 10 do 15 cm	m ²	57,00	57,00	285,00	16 245,00	0,00	0,00	16 245,00	0,00	0,00	0,00
21	460030193	Přípravné terénní práce rezání spár v podkladu nebo krytu žlvcem, tloušťky přes 10 do 15 cm	m	120,00	120,00	161,00	19 320,00	0,00	0,00	19 320,00	0,00	0,00	0,00
22	460071003	Hloubení nezapažených jam strojně pro ostatní konstrukce včetně přemístění výkopku do vzdálenosti 3 m od okraje jámy nebo naložení na dopravní prostředek v hornině třídy 3	m ³	218,40	218,40	1 094,00	238 929,60	0,00	0,00	238 929,60	0,00	0,00	0,00
23	460151553	Hloubení zapážených i nezapažených kabelových rýh nůžně včetně urovňování dna s přemístěním výkopku do vzdálenosti 3 m od okraje jámy nebo naložení na dopravní prostředek ostatních rozměrů, v hornině třídy 3	m ³	86,04	104,04	1 054,00	90 686,16	0,00	18 972,00	109 658,16	18 972,00	18 972,00	20,92
24	460300001	Zápra jam strojně s uložáním výkopku ve vrstvách včetně zhotavení a urovňování povrchu v zástavbě	m ³	218,40	218,40	108,00	23 587,20	0,00	0,00	23 587,20	0,00	0,00	0,00
25	460421042	Kabelové lože včetně podpory, zhotovení a urovňování povrchu z písku nebo štekopísku tloušťky 5 cm nad kabel zakryté betonovými deskami vel. 50 x 25 cm, šířky lože přes 25 do 50 cm	m	45,00	45,00	118,00	5 310,00	0,00	0,00	5 310,00	0,00	0,00	0,00
26	460421043	Kabelové lože včetně podpory, zhotovení a urovňování povrchu z písku nebo štekopísku tloušťky 5 cm nad kabel zakryté betonovými deskami vel. 50 x 25 cm, šířky lože přes 50 do 75 cm	m	150,00	150,00	154,00	23 100,00	0,00	0,00	23 100,00	0,00	0,00	0,00
27	59213005	deska krycí betonová 50 x 25 / 15,4 x 4,5 cm	m	270,00	540,00	113,00	30 510,00	0,00	30 510,00	61 020,00	30 510,00	30 510,00	100,00
28	460490013	Krycí kabelu, spojek a obočnicí kabelu výstřihou fólii z PVC včetně vyrovnání povrchu rýhy, rozvrtání a uložení fólie do rýhy, fólie šířky do 34cm	m	150,00	150,00	15,00	2 250,00	0,00	0,00	2 250,00	0,00	0,00	0,00
29	69311311	pás varovný plný PE šíře 33 cm s potiskem	m	150,00	150,00	7,00	1 050,00	0,00	0,00	1 050,00	0,00	0,00	0,00
30	460510201	Kabelové prostory, kanály a multikanálové kanály z prefabrikovaných betonových žlabů včetně učištění, vyspárování a zakrytí víkem do rýhy, bez výkopových prací nerezalované 17x14/10,5x10 cm	m	20,00	20,00	252,00	5 040,00	0,00	0,00	5 040,00	0,00	0,00	0,00
31	59213344	podkop kabelového žlabu betonový 50x16x2,5 cm	kus	40,00	40,00	37,00	1 480,00	0,00	0,00	1 480,00	0,00	0,00	0,00
32	59213009	žlab kabelový betonový k ochraně zemního drátovodného vedení 100x17x14 cm	m	20,00	20,00	140,00	2 800,00	0,00	0,00	2 800,00	0,00	0,00	0,00
33	460561821	Zápra kabelových rýh strojně s uložáním výkopku ve vrstvách včetně zhotovení a urovňování povrchu v zástavbě	m ³	62,42	62,42	115,00	7 177,73	0,00	0,00	7 177,73	0,00	0,00	0,00
34	460600023	Přemístění (odvoz) horniny, suti a vybouraných hmot vodorovně přemístění horniny včetně složení, bez naložení a rozprostření jakékoliv třídy, na vzdálenost přes 500 do 1000 m	m ³	32,18	50,18	115,00	3 700,13	0,00	2 070,58	5 770,70	2 070,58	2 070,58	55,96
35	460600031	Přemístění (odvoz) horniny, suti a vybouraných hmot vodorovně přemístění horniny včetně složení, bez naložení a rozprostření jakékoliv třídy, na vzdálenost Připátek k ceně -0023 za každých dalších 1 zpočátku 1000 m	m ³	611,33	953,33	34,00	14 671,80	0,00	8 208,12	22 879,92	8 208,12	8 208,12	55,94
36	012109000	Geodetické práce při provádění stanby	KPL	1,00	1,00	21 998,00	21 998,00	0,00	0,00	21 998,00	0,00	0,00	0,00
37	045303000	Koordinační činnost	KPL	1,00	1,00	29 728,00	29 728,00	0,00	0,00	29 728,00	0,00	0,00	0,00
Nové položky													
38	PRE004240-P-01	Technická koordinace spojkování VN PŘEDÍ - plášťové žloutka kabelu, příkaz B, manipulace v síti, servisní práce PRE	ks	4,00	4,00	34 500,00	0,00	0,00	138 000,00	138 000,00	138 000,00	138 000,00	100,00
39	460010024-P	VYVĚZENÍ tratí vedení kabelového podzemního v zástavbě	km	0,10	0,10	1 350,00	0,00	0,00	135,00	135,00	135,00	135,00	100,00
40	460010031-P	VYVĚZENÍ a vypískání podulčného zařízení trasy vedení cizí firmou	kus	1,00	1,00	3 748,50	0,00	0,00	3 748,50	3 748,50	3 748,50	3 748,50	100,00
41	220111406-P	Zapojení vodičů po měření	par	96,00	96,00	17,70	0,00	0,00	1 699,20	1 699,20	1 699,20	1 699,20	100,00

42	Z20111411.P	Odpojení vodičů pro měření Istranné	pár	96,00	19,30	0,00	0,00	0,00	1 852,80	1 852,80	1 852,80	100,00	
43	Z20111431.P	Jednosměrné měření na místním kabelu -steposměrné měření	pár	48,00	71,60	0,00	0,00	0,00	3 436,80	3 436,80	3 436,80	100,00	
44	Z20111736.P	Montáž uzemnění kabelu TCERKÉZÉ ve spojce	kus	4,00	579,00	0,00	0,00	0,00	2 316,00	2 316,00	2 316,00	100,00	
45	Z20220103.P	Zvěřecné měření žiřčené v obou směrech za provozu kabel 24 P	úsek	2,00	22 890,00	0,00	0,00	0,00	45 780,00	45 780,00	45 780,00	100,00	
46	Z20220123.P	Předměření před montáží do 24 P	úsek	2,00	13 440,00	0,00	0,00	0,00	26 880,00	26 880,00	26 880,00	100,00	
Celkem									1 308 573,29	-904,00	697 991,81	2 005 661,10	697 087,81

Za Zhotovitele: Luděk Zamen

Datum:

26. 01. 2021

TDS



Za Objednatele: Pavla Chaurová

Datum:

26. 01. 2021

TECH. SPRÁVA KOMUNIKACÍ
hl.m. PRAHY, a.s.
Řásoňka 770/8, 110 00 PRAHA 1
25

Změnový list

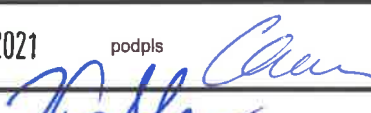
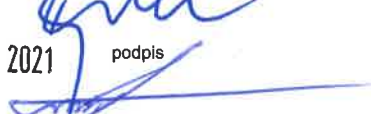
Název a evidenční číslo Stavby: B 062 - Švehlova, oprava mostu, č. akce 1022, Praha 16 Název stavebního objektu/provozního souboru (SO/PS): Přeložka VN a sdělovacího kabelu PRE		Číslo SO/PS / / číslo Změny SO/PS: 411/1	Číslo ZBV: 1.4
Strany smlouvy o dílo na realizaci výše uvedené Stavby uzavřené dne 30.6.2020 (dále jen Smlouva): Objednatel: Technická správa komunikací hl. m. Prahy, a.s. se sídlem Řásnovka 770/8, 110 00 Praha 1 Zhotovitel: M - SILNICE, a. s. se sídlem Husova 1697, 530 03 Pardubice			
		Paré č.	Příjemce
		1	Správce stavby
		2, 3	Zhotovitel 2x
		4	Projektant
Iniciátor změny: Zhotovitel			
Popis Změny:			
Odůvodnění víceprací v souvislosti s přeložkou VN a sdělovacího kabelu PRE (SO 411): Z důvodu aktualizace vyjádření správce sítě (PREdistribuce, a.s.) a na základě odlišné skutečnosti zjištěné po odkrytí oproti předpokladům D - hloubka uložení, poloha spojovacího a jiné množství vodičů VN - dochází k aktualizaci rozsahu zemních prací počtu spojovacího, objemu materiálu a vyčíslení nákladů souvisejících s příkazem "B" PREdistribuce, a.s			
Údaje v Kč bez DPH:			
Cena navrhovaných Změn záporných	Cena navrhovaných Změn kladných	Cena navrhovaných Změn záporných a Změn kladných celkem	
-904,00	697 991,81	697 087,81	
Podpis vyjadřuje souhlas se Změnou:			
Projektant (autorský dozor)	jméno	Ing. David Dvořáček	datum 26. 01. 2021 podpis 
Supervize IDS	jméno	Rišárka	datum 26. 01. 2021 podpis 
Správce stavby	jméno	Ing. Pavla Chaurová	datum 26. 01. 2021 podpis 
Objednatel a Zhotovitel se dohodli, že u výše uvedeného SO/PS, který je součástí výše uvedené Stavby, budou provedeny v souladu s § 222 ZZVZ Změny, jež jsou podrobně popsány, zdůvodněny, dokladovány a oceněny v dokumentaci Změny, jejíž součástí je i tento Změnový list. V ostatním zůstávají práva a povinnosti Objednatel a Zhotovitele sjednané ve Smlouvě nedotčeny. Smluvní strany shodně prohlašují, že Změny dle tohoto Změnového listu nejsou zlepšením dle čl. 13.2 Smluvních podmínek. Na důkaz toho připojují příslušné osoby oprávněné jednat jménem nebo v zastoupení Objednatel a Zhotovitel své podpisy.			
Objednatel (oprávněná osoba Objednatel)	jméno	Pavla Chaurová	datum 26. 01. 2021 podpis 
Zhotovitel	jméno	Ing. Zdeněk Babka M - SILNICE a.s. Mgr. Michal Kropáč M - SILNICE a.s.	datum 26. 01. 2021 podpis 
			Číslo paré:

Rozpis ocenění Změn položek - pro ZBV číslo: 1.4													
ZMĚNA SOUPOJU PRACÍ (SO/PS)													
č.1													
Skupina Změn: 4													
Pof. č. pol.	Kód položky	Název položky	m.j.	Množství ve Smlouvě	Množství ve Změně	Množství rozdílu	Cena za m.j. v Kč	Cena celkem ve Smlouvě v Kč	Změny záporné v Kč	Změny kladné v Kč	Cena celkem ve Změně v Kč	Rozdíl cen celkem v Kč	Rozdíl cen celkem v %
1	2		4	5	6	7	8	9	10	11	12	13	14
1	171201211	Poplatek za uložení stavebního odpadu na skládce (škádkovité) zeminy a kamen	t	42,525	74,930	32,4050	402,000	17 095,05	0,00	13 026,81	30 121,86	13 026,81	76,20
3	210102025	Propojení kabelů nebo vodičů spolkou do 22 kV venkovní paškovou vodičů přích	kus	8,000	24,000	16,0000	9 632,000	77 056,00	0,00	154 112,00	231 168,00	154 112,00	200,00
4	R2	přechodová spojka VN včetně spojovací, průřez 240 mm ²	KUS	8,000	24,000	16,0000	14 864,000	118 912,00	0,00	237 824,00	356 736,00	237 824,00	200,00
9	210931018-D	Demontáž kabelů hliníkových vn 22 kV a 35 kV bez ukončení stíněných plných ne	m	130,000	305,000	185,0000	30,000	3 600,00	0,00	5 550,00	9 150,00	5 550,00	154,17
17	220111431	Měření na místním sdělovacím kabelu včetně měření kontinuity žil, smyčkových	par	3,000	48,000	45,0000	86,000	258,00	0,00	3 870,00	4 128,00	3 870,00	1 500,00
19	1240997	3M BALL MARKER 1402 POWERELECTRO CERV.	kus	2,000	0,000	-2,0000	452,000	904,00	-904,00	0,00	0,00	-904,00	-100,00
23	460151553	Hloubení zapuštěných i nezapuštěných kabelových rýh ručně včetně urovňování dna	m ³	86,040	104,040	18,0000	1 084,000	90 686,16	0,00	18 972,00	109 658,16	18 972,00	20,52
27	59213005	úteska kryt betonové 50 x 23/15,4 x 4,5 cm	m	270,000	540,000	270,0000	113,000	30 510,00	0,00	30 510,00	61 020,00	30 510,00	100,00
34	460600023	Přemístění (odvoz) horniny, sutí a vybouraných hmot vodovodné přemístění horn	m ³	32,175	50,180	18,0050	115,000	3 700,13	0,00	2 070,58	5 770,70	2 070,58	55,96
35	460600031	Přemístění (odvoz) horniny, sutí a vybouraných hmot vodovodné přemístění horn	m ³	611,325	953,330	342,0050	24,000	14 671,80	0,00	24,000	22 879,92	8 208,12	55,94
		Nové položky						0,00					
38	PR6004240.P-01	Technická koordinace spojkování VN PREDI - plášťová zkouška kabelů, příkaz B, n	ks		4,000	4,0000	34 500,000	0,00	0,00	138 000,00	138 000,00	138 000,00	100,00
39	460010024.P	Vypuštění trati vedení kabelového podzemního v zástavbě	km	0,100	0,1000	0,1000	1 350,000	0,00	0,00	135,00	135,00	135,00	100,00
40	460010031.P	Vynucení a vypukání podružního zařízení trasy vedení cizí firmou	kus	1,000	1,0000	1,0000	3 748,500	0,00	0,00	3 748,50	3 748,50	3 748,50	100,00
41	220111406.P	Zapojení vodičů po měření	pár		96,000	96,0000	17,700	0,00	0,00	1 699,20	1 699,20	1 699,20	100,00
42	220111411.P	Odobření vodičů pro měření Istraně	par		96,000	96,0000	19,300	0,00	0,00	1 852,80	1 852,80	1 852,80	100,00
43	220111431.P	Jednosměrné měření na místním kabelu -stejnoseměrné měření	par		48,000	48,0000	71,600	0,00	0,00	3 436,80	3 436,80	3 436,80	100,00
44	220111736.P	Montáž uzemnění kabelu TCERKEZE ve spojce	kus	4,000	4,0000	4,0000	579,000	0,00	0,00	2 316,00	2 316,00	2 316,00	100,00
45	22020103.P	Závěrečné měření zkrácené v obou směrech za provozu kabel 24 P	úsek	2,000	2,0000	2,0000	22 880,000	0,00	0,00	45 760,00	45 760,00	45 760,00	100,00
46	22020123.P	Předměření před montáží do 24 P	úsek	2,000	2,0000	2,0000	13 440,000	0,00	0,00	26 880,00	26 880,00	26 880,00	100,00
		Celkem					Celkem	357 393,14	-904,00	697 991,81	1 054 480,94	697 087,81	195,05

Zhotovitel: Luděk Zeman
 Datum: 26. 01. 2021

Za Objednatel: Pavla Chaurová
 Datum: 26. 01. 2021

TECH. SPRÁVA KOMUNIKACÍ
 hl.m. PRAHY, a.s.
 Řásoňka 770/8, 110 00 PRAHA 1
 25

SO 411 Příložka VN a sdělovacího kabelu PRE
 Z důvodu aktualizace vyjádření správce sítě
 (PREdi) a na základě odlišné skutečnosti
 zjištěné po odkrytí optiky předpokládám
 DVE, hloubka úložení pobhu spojovníst
 a jiné množství vodičů VN. Dochází
 k aktualizaci rozsahu zemních prací,
 počtu spojovníst, objem materiálu a
 vycištění nákladů souvisejících s příkazem
 "B" TREDi.

Odhad ceny: VCT: 700.000,- Kč

MNT: 0,-

LIP

ZHOTOVITEL

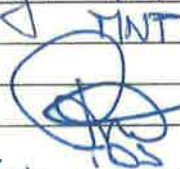
IDS

INVESTOR

AD

SO 433 Příložka NN DTP - dráhový kabel
 Na základě odlišné skutečnosti zjištěné
 po odkrytí optiky předpokládám DVE,
 pobhu Spojovníst. Dochází k aktualizaci
 rozsahu zemních prací, objem materiálu
 a diagnostika pobhu spojovníst (měřící
 vůz DTT)

Odhad ceny: VCT: 300.000,- Kč

MNP: 0,-

LIP

ZHOTOVITEL

IDS

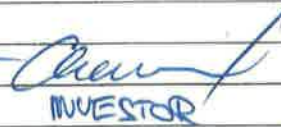
INVESTOR

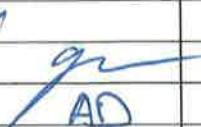
AD

Dodržuj bezpečnostní předpisy!

- vypni
- zafixuj
- odizkovej
- uzemni a zkratuj
- odděl šlívě a neživě části

PŘÍKAZ »B«



PREdistribuce, a.s.
Svornosti 3199/19a
150 00 Praha 5
1404

čís. * 208169 úvar. S23273

Pro pana J. HOMOJA
zajištění pracoviště pro práci v. p. a. r. a. j. k 13-12 (9913 - 8510) v 29913 - 2cm. vodiče (1x) na směru
zaklepnou přelostku
Společnost ul. Štehlouva, vadaře + s
Pro zajištění se vypne, zafixuje, odizkuje bezpečnostní stav:

Čís.	Místo - úkon	Čas	Provedl, kontroloval-hlásil
1.	vyp. a r. a. j. k 13-12 (9913 - 8510)	240	[Signature]
2.	v 29913 - 2cm. vodiče (1x) na směru		
3.	v 298510 - (1x) 2cm. vodiče na 9		
4.	identif. sítě pro zajištění + bezpečnostní		
5.	Poučení pracovníků o zajištění podle		
6.	Předání pracoviště + od. B	1210	

Další bezpečnostní opatření: poučení, šlívky, (2) cm. vodiče
Pod napětím zůstane: 29913, 298510
Příkaz „B“ vydal dne 20. 11. 2010 hod. 12:33 příjmení J. HOMOJA podpis [Signature]
Stvrzujeme, že jsme byli seznámeni se způsobem zajištění pracoviště (pod dozorem, dohledem, podle pokynů) příjmení [Signature] podpis [Signature]
příjmení KUBAČEK podpis [Signature] příjmení BÖHVEL podpis [Signature]

Nejbližší části pod napětím na pracovišti:
ostatní kabely v trase TKV a 22k 4952 - 9080

Zajištěné pracoviště a upozornění na zafixování pod napětím a příkaz B převzal (ved. práce, dozor při práci pod dozorem*)
dne 20. 11. 2010 hodina 12:10 příjmení BÖHVEL podpis [Signature]

Stvrzujeme, že jsme byli před zahájením práce seznámeni se způsobem provedení práce (pod dozorem, dohledem, podle pokynů) a o nejbližších částech pod napětím:

příjmení podpis příjmení podpis
Smítek [Signature]

Práce skončena dne: 24. 11. 2010 hodina 12:30 vd. práce*, dozor*, podpis

*) Pracoviště zůstane zajištěno z důvodu podpis
*) Odjítelné pracoviště provede pan dne: 20.....
Stvrzujeme, že jsme byli seznámeni se způsobem odjítelnosti pracoviště (pod dozorem, dohledem, podle pokynů)
příjmení podpis
Odjítelné pracoviště provedl dne: 20..... hod. příjmení podpis

*) neloudat se škrtněte, jinak škrtání není dovoleno

I. Dodržuj bezpečnostní předpisy!

- vypni
- zajisti
- odzkoušej
- uzemni a zkratuj
- odděl žívě a neživé části

DLOUHÁ DOBA
PŘÍKAZ »B«

PRE PREDistribuce, a.s.
Svostová 3199/19a
150 00 Praha 5
KON.

čís. * 208170 útvr. S23213

Pro pana HOHOUT v č. 3. pracovníka, aby dne 10. 11. 2010
zajistil pracoviště pro práci vyp. a zraj. k 4932 - 9080
2x střelci z barvy pro jeho
SPOJKOVITĚ, ul. ŠVEHLIOVA vedle 3 - 2x spojka

Pro zajištění se vypne, zajistí, odzkouší bezpečový stav:

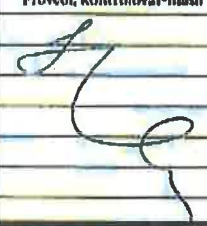
Čís.	Místo - úkon	Čas	Provedl, kontroloval - hlásil
1.	vyp. a zraj. k 4932 - 9080	8:30	
2.	v BS 4932 - (1x) zkratovací souprava (2DE) na síni 9080		
3.	v BS 9080 - (1x) zem. nůž na BS 4		
4.	10x ubíř. bice prostř. kůlny z barvy dle		
5.	Pověšení pracovníků o číselkách pod		
6.	Předání pracovníků - dle B	12:15	

Další bezpečnostní opatření: pověšení, štětka, (1x) zkratovací souprava 120V/1
Pod napětím zůstane: BS 9080, 49.32

Příkaz je vydán dne 10. 11. 2010 hod. 8:30 příjmení HOHOUT podpis 

Stvrzujeme, že jsme byli seznámeni se způsobem zajištění pracoviště (pod dozorem, dohledem, podle pokynů*) příjmení BOHVEL podpis 

Stvrzujeme, že jsme byli před zahájením práce seznámeni se způsobem provádění práce (pod dozorem, dohledem, podle pokynů*) a v nejbližších částech pod napětím: příjmení BOHVEL podpis 

II. Nejbližší část pod napětím na pracovišti
Ostřední kabely v trase TUVa 22kV 9975 - 8810 (k 11-12)

Zajištění pracoviště a upozornění na zařízení pod napětím a příkaz B převzat (ved. práce, dozor - příprava) (pod dozorem*)
dne 10. 11. 2010 hodina 12:15 příjmení BOHVEL podpis 

Stvrzujeme, že jsme byli před zahájením práce seznámeni se způsobem provádění práce (pod dozorem, dohledem, podle pokynů*) a v nejbližších částech pod napětím:

příjmení	podpis	příjmení	podpis
BOHVEL			

Práce skončena dne 10. 11. 2010 hod. 12:15 ved. práce*) příjmení BOHVEL podpis 

III. *) Pracoviště zůstane zajištěno z důvodu: příjmení podpis

*) Odjízdní pracoviště provedl pan: příjmení dne: 20.....

Stvrzujeme, že jsme byli seznámeni se způsobem odjízdního pracoviště (pod dozorem, dohledem, podle pokynů*)
příjmení podpis příjmení podpis

Odjízdní pracoviště provedl dne: 20..... hod. příjmení podpis

*) nehdící se škrtněte, jinak škrtní nani dovoleno

Dodržuj bezpečnostní předpisy!

- vypočítat
- zajistit
- odzkoušet
- uzemnit a zkratit
- oddělit živé a neživé části

PŘÍKAZ »B«



PREdistribuce, a.s.
Svornosti 3199/19a
150 00 Praha 5

Lev. 1.

* 208180

čís. dívar. 577113

četm. 11 pracovníků, aby dne 16. 11. 20 20

Pro pana: HONDA
zajistil pracoviště pro práci: hř. výř. a zaji. K 4930
ORTALÉ, k. Společ. pro jeřáb. zář. (nač. k. s. p. v. v. ul. B. V. KAVA, v. s. l. c. s. r. o.)

Pro zajištění se vypne, zajistí, odzkouší bezpečivý stav:

Čís.	Místo - úkon	Čas	Provedl, kontroloval - hlásil
1.	Kontrola výř. a zaji. K 4930 - 718	17:30	
2.	K 4930 - (10) k. v. b. i. a. c. v. p. a. n. a. (1)	17:30	
2.	V. B. 1080 - (10) c. m. n. a. v. a. s. (S)	17:30	
4.	Použití pracovníků = zář. k. h.	17:30	
5.	Předání pracovníků a dle B	17:30	

Další bezpečnostní opatření: použití stříky a (1) k. v. b. i. a. c. v. p. a. n. a. (1)
Pod napětím zůstane: L 9 70 17, 2

Příkaz byl vydán dne 16. 11. 20 20 hod. 17:18 příjmení: +NHU podpis:

Stvrzujeme, že jsme byli seznámeni se způsobem zajištění pracoviště (podle pokynů) příjmení: KUBA podpis:

II. Nejbližší části pod napětím na pracovišti:
části kabelů v. h. c.

Zajištění pracoviště s upozorněním na zařízení pod napětím a příkaz B převzal (ved. práce, dozorc. při práci pod tlakem) dne 16. 11. 20 20 hodina 17:00 příjmení: KUBA podpis:

Stvrzujeme, že jsme byli před zahájením práce seznámeni se způsobem provádění práce (pod dozorem, dohledem, podle pokynů) a u nejbližších částech pod napětím:

příjmení: Kubalovič podpis:

Práce skončena dne: 16. 11. 20 20 hodina 17:40 ved. práce, dozor, podpis: Kubalovič

III. *) Pracoviště zůstane zajištěno z důvodu: podpis:
*) Odjítí pracoviště provede psan: dne: 20
Stvrzujeme, že jsme byli seznámeni se způsobem odjítování pracoviště (podle pokynů) příjmení: podpis:
Odjítí pracoviště provedl dne: 20. hod. příjmení: podpis:

*) nevhodící se škrtněte, jinak škrtnutí není dovoleno



Zápis

o předání a převzetí akce: P15, Hostivař, Švehlova, přeložení 2x kVN

Za objednatele: **F-ELEKTRO s.r.o.**
Na Zličově 228/4, Praha 5
p. Vladimír Foubík

Za zhotovitele: **ELPO kabelové sítě VN a NN s.r.o.**
Klostermannova 916 252 19 Rudná u Prahy
p. Roman Urban

Smlouva o dílo č.: IS/
Číslo stavby: S - 145 823

Předmětem tohoto jednání je předání dokončených montážních prací na kabelech 22kV:

4x spojka přechodová CHM 24/95-240 pro OT - CELLPACK
Inž. činnost

Předané doklady: 2 x revizní zpráva VN

Práce jsou provedeny v dobré kvalitě a bez zjevných závad.

Zástupce ELPO s.r.o. předává tímto zápisem zástupci objednatele výše uvedené dokončené práce, které tímto zápisem přejímá.

V Praze dne: 4. prosince 2020

Za objednatele:

Vladimír Foubík
F-ELEKTRO s.r.o. ©
Na Zličově 228/4, 152 00 Praha 5
IČO: 04136560 DIČ: CZ04136560

Za zhotovitele:

Roman Urban

ELPO ©
kabelové sítě VN a NN, s.r.o.
Klostermannova 916 252 19 RUDNÁ
IČO: 271 25 521
Č. úpo. u MS v Praze, úřad. č. vlož. 08 187

P.Č.	NÁZEV UCHAZEČE	NABÍDKOVÁ J. CENA BEZ DPH	VÝLEDNÉ POŘADÍ	ROZDÍL
1.	GREVIS, a.s.	196 408,50	1.	0,00
2.	F-ELEKTRO s.r.o.	211 788,00	2.	15 379,50
3.	AB one, s.r.o.	213 186,00	3.	16 777,50

Cenové nabídky se vztahují pouze na položky nevyskytující se v ceníku ÚRS
Byla vybrána nabídka č. 1 s celkovou cenou 196 408,50 Kč

Výsledná cena nabídky byla navýšena o 15%. Toto navýšení se skládá z:

5% výrobní režie

5% správní režie

5% zisk

celková cena vč. navýšení **225 869,78 Kč**













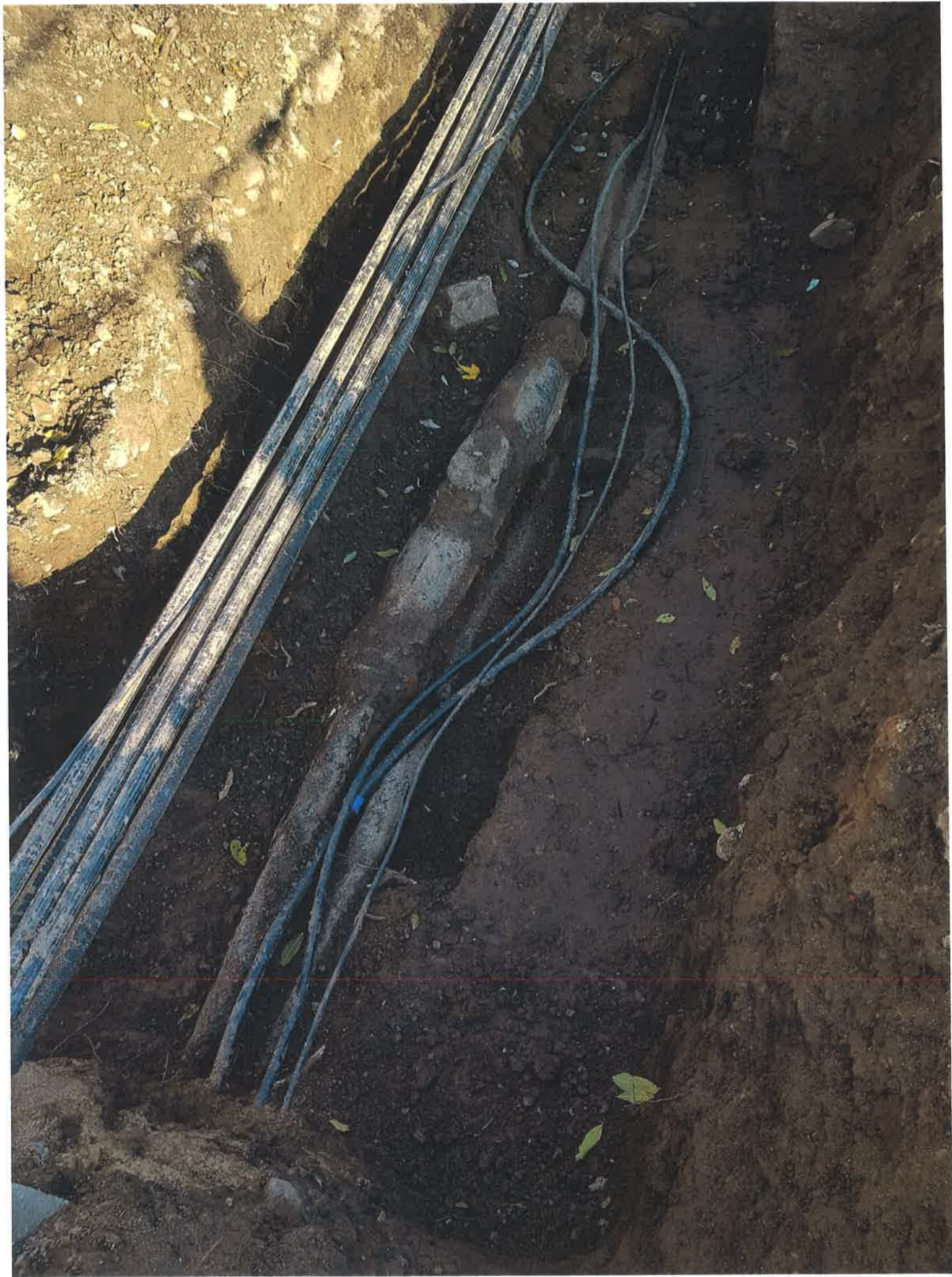

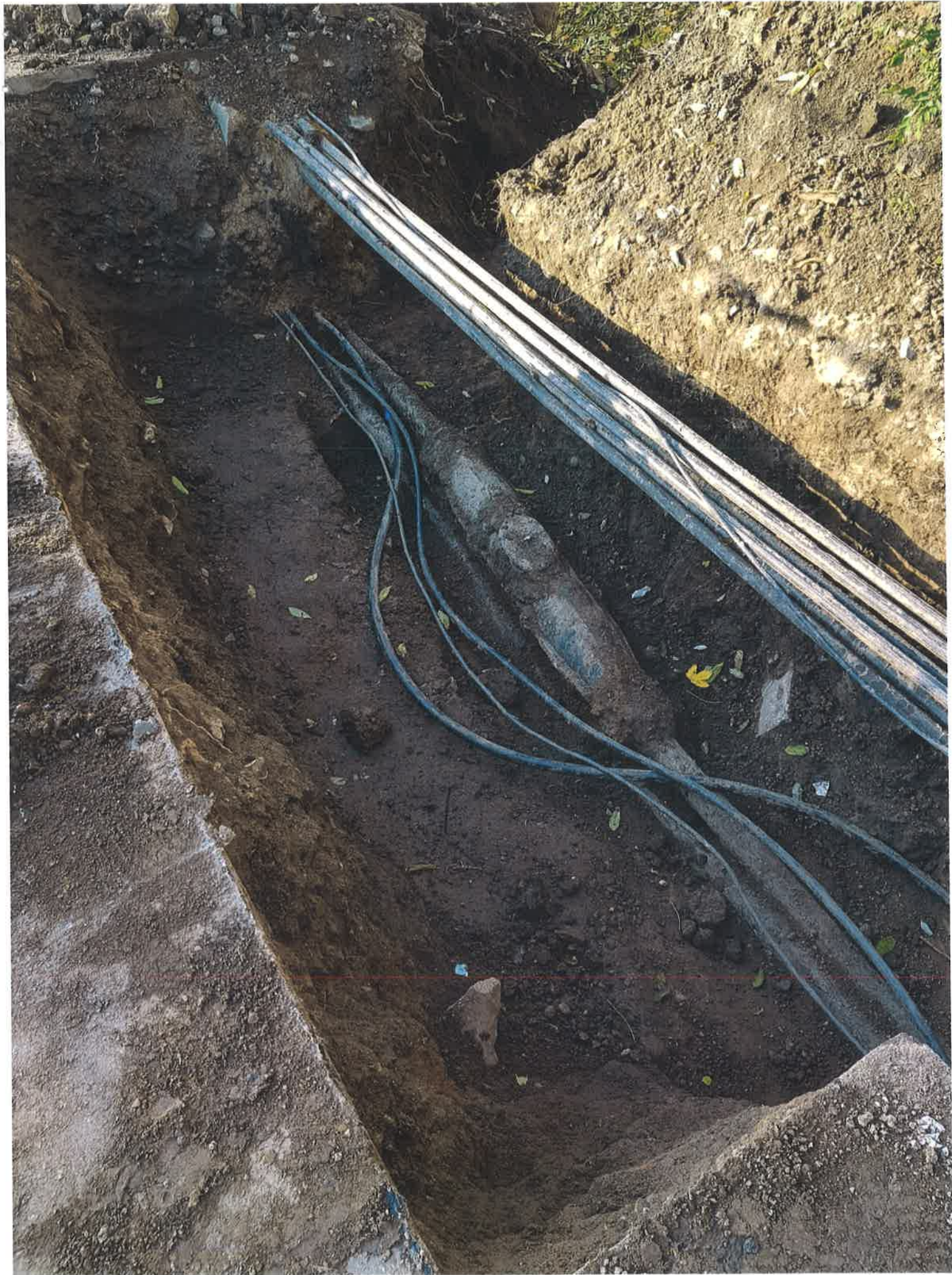

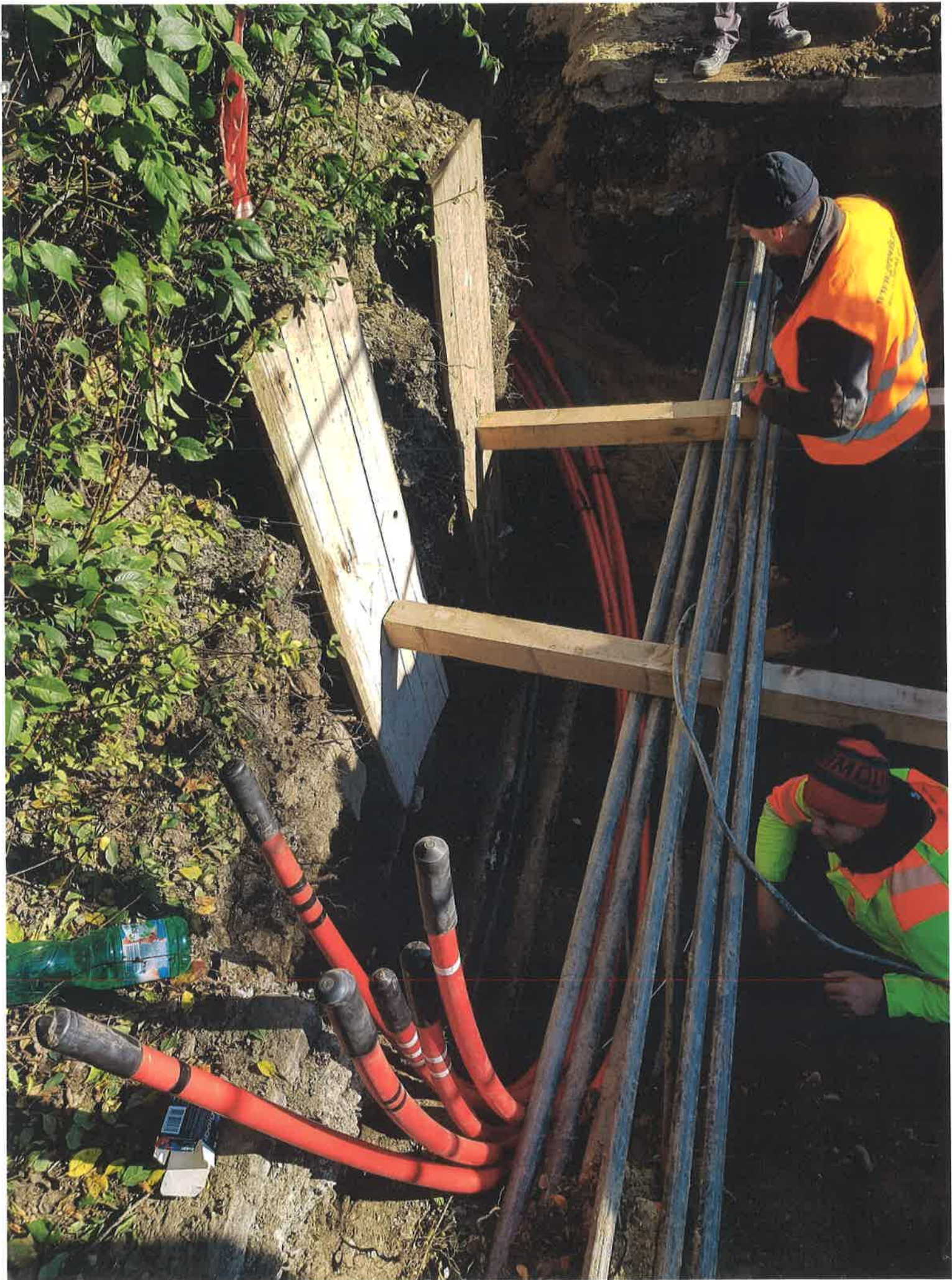

ZMĚNA CENY STAVBY

Č. 2

Stavba

**B 062 Švehlova, oprava mostu, č. akce 1022,
Praha 15**

SO 433 Přeložka NN DPP – dráhový kabel

Objednatel stavby:



**Technická správa komunikací hlavního města Prahy, a.s.
Řásnovka 770/8
110 00 Praha 1**

Zhotovitel Stavby:



**M - SILNICE a. s.
Husova 1697
530 03 Pardubice**

Přehled dokladů

Číslo ZBV:	2
Název a evidenční číslo Stavby:	B062 – Švehlova, oprava mostu č. akce 1022, Praha 15
Název stavebního objektu / provozního souboru (SO/PS):	Přeložka NN DPP – dráhový kabel
Číslo SO/PS / číslo Změny SO/PS:	433/1

Doklad	Součást dokumentace ZBV	
	ANO	NE - Uloženo
	Počet listů/od listu č.	
Krycí list ZBV	1/2	
Průvodní list zařazení změny do skupiny	1/3	
Zápis o projednání ocenění soupisu prací a ceny stavebního objektu/provozního souboru (pro celou ZBV)	1/4	
Rozpis ocenění změn položek (pro celou ZBV)	2/6	
Přehled zařazení změn do Skupin	1/7	
Změnový list (Skupina 3)	1/8	
Rozpis ocenění změn položek (Skupina 3)	1/9	
Zápis ze stavebního deníku VCP/MNP	1/10	
Geodetické zaměření skutečného provedení	1/11	
Porovnání cenových nabídek	1/12	
Fotodokumentace	3/15	

Krycí list ZBV

Název a evidenční číslo Stavby: B 062 - Švehlova, oprava mostu, č. akce 1022, Praha 15		Číslo SO/PS / / číslo Změny SO/PS: 433/1	Číslo ZBV: 2
Název stavebního objektu/provozního souboru (SO/PS): Přeložka NN DPP - dráhový kabel			
Objednatel: Technická správa komunikací hl. m. Prahy, a.s. Řásnovka 770/8, 110 00 Praha 1 IČ: 03447286			
Zhotovitel: M - SILNICE a.s. Husova 1697, 530 03 Pardubice IČ: 42196868			
Rekapitulace ZBV č. 2 dle Skupin 1, 2, 3, 4, 5 a 6			
část ZBV č.	Cena navrhovaných Změn záporných	Cena navrhovaných Změn kladných	Cena navrhovaných Změn záporných a Změn kladných celkem
1.1	0,00	0,00	0,00
část ZBV č.	Cena navrhovaných Změn záporných	Cena navrhovaných Změn kladných	Cena navrhovaných Změn záporných a Změn kladných celkem
1.2	0,00	0,00	0,00
část ZBV č.	Cena navrhovaných Změn záporných	Cena navrhovaných Změn kladných	Cena navrhovaných Změn záporných a Změn kladných celkem
1.3	0,00	264 483,48	264 483,48
část ZBV č.	Cena navrhovaných Změn záporných	Cena navrhovaných Změn kladných	Cena navrhovaných Změn záporných a Změn kladných celkem
1.4	0,00	0,00	0,00
část ZBV č.	Cena navrhovaných Změn záporných	Cena navrhovaných Změn kladných	Cena navrhovaných Změn záporných a Změn kladných celkem
1.5	0,00	0,00	0,00
část ZBV č.	Cena navrhovaných Změn záporných	Cena navrhovaných Změn kladných	Cena navrhovaných Změn záporných a Změn kladných celkem
1.6	0,00	0,00	0,00
Suma ZBV č.	Cena navrhovaných Změn záporných	Cena navrhovaných Změn kladných	Cena navrhovaných Změn záporných a Změn kladných celkem
2	0,00	264 483,48	264 483,48
Části ZBV se číslovají číslem ZBV, za kterým je tečka a index udávající číslo Skupiny. Stejný systém číslování se používá pro jednotlivé Evidenční nebo Změnové listy a pro Rozpis ocenění změn položek.			
ZBV - krycí list			Číslo paré:

Průvodní list zařazení změny do skupiny

pro ZBV číslo: 2

Věcně příslušný útvar: Technická správa komunikací hl. m. Prahy, a.s.
 Název stavby: B 062 - Švehlova, oprava mostu, č. akce 1022, Praha 15
 Číslo SO/PS / číslo Změny SO/PS: 433/1
 Název SO/PS: Přeložka NN DPP - dráhový kabel

Údaje jsou zpracovány ke dni vzniku Změny:

Přijátá smluvní částka (bez Rezervy a DPH): **29 890 098,89 Kč;**
 Celková cena SO/PS dle Smlouvy: 2 384 658,40 Kč (bez DPH)
 Orientač. cena navrhovaných Změn záporných: 0 Kč, 0 % z ceny SO/PS dle Smlouvy
 Orientační cena navrhovaných Změn kladných: 264 483,48 Kč, 11,09 % z ceny SO/PS dle Smlouvy
 Aktuální orientační smluvní částka: 2 649 141,88, 111,09 % z Přijaté smluvní částky

Odůvodnění víceprací v souvislosti s přeložkou dráhového kabelu Dopravního podniku hlavního města Prahy, a.s. (SO 433): na základě odlišné skutečnosti zjištěné po odkrytí oproti předpokladům dokumentace pro výběr zadavatele, poloha spojkořišť, dochází k aktualizaci rozsahu zemních prací, objemu materiálu a diagnostik poloh spojkořišť (měřicí vůz Dopravního podniku hlavního města Prahy, a.s.)

Tento návrh byl odsouhlasen v rámci Pokynu pověřené osoby objednatele k provedení Variace. Toto ZBV nevzniklo řetězením z jiného ZBV, ani vznik dalšího ZBV nezpůsobuje a zároveň nezpůsobuje vznik Smluvních kompenzačních nároků, které by Zhotovitel uplatňoval na Objednateli.

JEDNÁ SE O ZMĚNU PODSTATNOU DLE § 222, ODS. (3) ZZVZ:
 (NEHODÍCÍ SE ŠKRTNĚTE A HODÍCÍ SE PODTRHNĚTE)

ANO / NE**ZDŮVODNĚNÍ PRO SKUPINU 3 - Nepředvídané změny (dle § 222, odst. (6) ZZVZ)****ZPRACOVATEL (za TSK):**

Jméno: Pavla Chaurová
 funkce Správce stavby

Podpis: 

datum: 2 6. 01. 2021

SCHVALOVATEL – VEDOUCÍ ODDĚLENÍ PŘÍPRAVY A REALIZACE OPRAV:

Jméno: Milan Zach

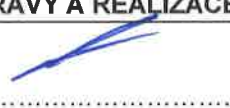
Podpis: 

datum: 2 6. 01. 2021

ZÁPIS

**o projednání ocenění soupisu prací a ceny stavebního objektu/provozního souboru (SO/PS)
pro všechny skupiny - pro ZBV číslo: 2**

Název Stavby: B 062 - Švehlova, oprava mostu, č. akce 1022, Praha 15	
Číslo SO/PS / číslo Změny SO/PS: 433/1	
Název stavebního objektu/provozního souboru (SO/PS): Přeložka NN DPP - dráhový kabel	

Údaje v Kč bez DPH

Cena SO/PS dle Smlouvy
1 - zadat
2 384 658,40

Poznámka: Cenu všech Změn záporných v předchozích Změnách na SO/PS a cenu navrhovaných Změn záporných na SO/PS je nutno zadávat se znaménkem mínus (-).

Cena SO/PS v předchozích ZBV:

Údaje v Kč bez DPH

	Cena všech Změn záporných v předchozích Změnách na SO/PS	Cena všech Změn kladných v předchozích Změnách na SO/PS	Cena SO/PS po všech předchozích Změnách	Rozdíl ceny SO/PS po všech předchozích Změnách a ve Smlouvě
2	3 - zadat	4 - zadat	5=1+3+4	6=5-1
stavební/montážní práce	0,00	0,00	2 384 658,40	0,00

Cena SO/PS v této ZBV a po této ZBV:

Údaje v Kč bez DPH

	Cena navrhovaných Změn záporných na SO/PS	Cena navrhovaných Změn kladných na SO/PS	Cena všech Změn kladných na SO/PS (předchozích a navrhovaných)	Cena všech Změn kladných na SO/PS k ceně SO/PS dle Smlouvy v %
7	8 - zadat	9 - zadat	10=4+9	11=10/1
stavební/montážní práce	0,00	264 483,48	264 483,48	11,09%

Cena SO/PS po této ZBV:

Údaje v Kč bez DPH

	Cena všech Změn záporných na SO/PS (předchozích a navrhovaných)	Cena SO/PS po této Změně	Rozdíl ceny SO/PS po této Změně oproti ceně SO/PS dle Smlouvy	Rozdíl ceny SO/PS po této Změně oproti ceně SO/PS dle Smlouvy v %
12	13=3+8	14=1+13+10	15=14-1	16=15/1
stavební/montážní práce	0,00	2 649 141,88	264 483,48	11,09%

Vyjádření (souhlasím x nesouhlasím), jméno, datum, podpis 2 6. 01. 2021

Zhotovitel (stavbyvedoucí):
Luděk ZemenProjektant (AD):
Ing. David DvořáčekStavební dozor:
Ing. Jakub RůžičkaSprávce stavby:
Pavla ChaurováZaměstnanec TSK odpovědný za cenové projednání Změny:
Markéta Habelová

Pontex, spol. s r.o.
Bezová 1658/1
147 00 Praha 4-Braník



TECH. SPRÁVA KOMUNIKACÍ
hl.m. PRAHY, a.s.
Řásnovka 770/8, 110 00 PRAHA 1
25

Rozpis ocenění změn položek - pro ZBV číslo: 2													
ZMĚNA SOUPISU PRACÍ (SO/PS)													
Č.1													
Ev. č. a název stavby:	B 062 - Švehlova, oprava mostu, č. ulice 1022, Praha 15												
Číslo a název SO/PS:	SO 433/Příloha NN DPP - drahový kabel												
Číslo a název rozpočtu:	SO 433/Příloha NN DPP - drahový kabel												
Poř. č. pol.	Kód položky	Název položky	m.j.	Množství ve Smlouvě	Množství ve Změně	Množství rozdílu	Cena za m.j. v Kč	Cena celkem ve Smlouvě v Kč	Změny záporné v Kč	Změny kladné v Kč	Cena celkem ve Změně v Kč	Rozdíl cen, celkem v Kč	Rozdíl cen, celkem v %
1	171301211	Poplatek za uložení stavebního odpadu na skládce (skládkové) zeminy a kameňa zatříbeného do katalogu odpadu pod kódem 170 504	t	117,87	126,66	8,79	402,00	47 384,14	0,00	3 533,18	50 917,32	3 533,18	7,46
2	741121206	Montáž izolovaných vodičů hliníkových bez ukončení uložených volně plných a lanových (AY, AYV) průřezu žily 500 mm ²	m	1 612,60	1 612,60	0,00	113,00	182 223,80	0,00	0,00	182 223,80	0,00	0,00
3	1230544	KABEL 3-AHKCY 1X500 RMV/35 C	kus	1 612,60	1 612,60	0,00	630,00	1 015 938,00	0,00	0,00	1 015 938,00	0,00	0,00
4	741130554	Ukončení vodičů izolovaných s označením a zapojením směšovací záklepkou nebo páskou bez letování, průřezu žily do 500 mm ²	kus	10,00	10,00	0,00	506,00	5 060,00	0,00	0,00	5 060,00	0,00	0,00
5	R3	venkovní koncovka na kabel 500mm ²	KUS	10,00	10,00	0,00	2 675,00	26 750,00	0,00	0,00	26 750,00	0,00	0,00
6	741136121	Propojení kabelem nebo vodičem spojovou venkovní litrovou kabelem nebo vodičem z nekovlenných anoda a anodizovanými dráha 1x500 mm ²	kus	57,00	57,00	0,00	3 151,00	179 607,00	0,00	0,00	179 607,00	0,00	0,00
7	1355504	IPC 03/16500 SPOJKA S LIS. SPOJ./15093/	kus	57,00	57,00	0,00	2 794,00	159 258,00	0,00	0,00	159 258,00	0,00	0,00
8	741110004	Montáž rozvodnic oceloplechových nebo plastových bez zapojení vodičů běžných, hmotností do 150 kg	kus	1,00	1,00	0,00	1 308,00	1 308,00	0,00	0,00	1 308,00	0,00	0,00
9	R1	Skříně pro zpevněné vedení s koncovkovým dílem	kus	1,00	1,00	0,00	56 185,00	56 185,00	0,00	0,00	56 185,00	0,00	0,00
10	741131003	Zkoušky a prohlídka elektrických rozvodů a zařízení celková prohibida a vyhotovení revizní správy pro objem montážních prací přes 500 do 1000 Kč	kus	2,00	2,00	0,00	13 675,00	27 350,00	0,00	0,00	27 350,00	0,00	0,00
11	R2	Demontáž rozváděče zpětných proudů	KUS	1,00	1,00	0,00	5 708,00	5 708,00	0,00	0,00	5 708,00	0,00	0,00
12	220890401	Vyhotovení protokolu UTZ včetně funkční zkoušky, posouzení a vyhodnocení podkladů, vypracování protokolu, evidence protokolu pro silnoproudá zařízení a zbrale	kus	2,00	2,00	0,00	41 024,00	82 048,00	0,00	0,00	82 048,00	0,00	0,00
13	460010025	Vyřízení frází instalářských sítí v zastavěném prostoru	km	0,20	0,20	0,00	1 784,00	356,80	0,00	0,00	356,80	0,00	0,00
14	460030173	Připravě terénní práce odstranění potrubí nebo křehké komunikace včetně rozkopání na kusy a zarovnaní styčné spáry ze žhivce, tloušťky přes 10 do 15 cm	m ²	66,00	66,00	0,00	321,00	21 186,00	0,00	0,00	21 186,00	0,00	0,00
15	460030193	Připravě terénní práce hrzení igalit v podkladu nebo křehké živičném tloušťky přes 10 do 15 cm	m	120,00	134,00	14,00	155,00	18 600,00	0,00	2 170,00	20 770,00	2 170,00	11,67
16	460070753	Hloubení nezapečených jam ručně pro ostatní konstrukce s přemístěním výkopku do vzdálenosti 3 m od okraje jámy nebo naložením na dopravní prostředek, včetně záspu, zhutnění a urovnaní povrchu ostatních konstrukcí, v hornině třídy 3	m ³	12,00	12,00	0,00	1 054,00	12 648,00	0,00	0,00	12 648,00	0,00	0,00
17	460151553	Hloubení zapáčených i nezapečených kabelových rýh ručně včetně přemístěním urovnaní dna s přemístěním výkopku do vzdálenosti 3 m od okraje jámy nebo naložením na dopravní prostředek, včetně záspu, zhutnění a urovnaní povrchu ostatních konstrukcí, v hornině třídy 3	m ³	145,14	160,58	15,44	1 054,00	152 980,72	0,00	16 268,49	169 249,21	16 268,49	10,63
18	460100001	Záspj jam strojně s uložení výkopku ve vrstvách včetně zhutnění a urovnaní povrchu v zástavě	m ³	12,00	12,00	0,00	172,00	2 064,00	0,00	0,00	2 064,00	0,00	0,00
19	460421143	Kabelové lože včetně podpory, zhutnění a urovnaní povrchu z písku nebo šteropísku tloušťky 10 cm nad kabel zakryté betonovými deskami vel. 50 x 25 cm, šířky lože přes 50 do 75 cm	m	342,00	342,00	0,00	262,00	89 604,00	0,00	0,00	89 604,00	0,00	0,00
20	59213005	deska krycí betonová 50 x 23/15,4 x 4,5 cm	m	744,00	744,00	0,00	113,00	84 072,00	0,00	0,00	84 072,00	0,00	0,00
21	460500002	Oddělení kabelů přepážkou s utěsněním, ve výkopu z betonových desek	m	13,00	13,00	0,00	100,00	1 300,00	0,00	0,00	1 300,00	0,00	0,00
22	460561821	Záspj kabelových rýh strojně s uložení výkopku ve vrstvách včetně zhutnění a urovnaní povrchu v zástavě	m ³	79,66	90,21	10,55	115,00	9 160,79	0,00	1 213,37	10 374,15	1 213,37	13,25

23	460600023	Přemístění (odvoz) horniny, štěrku a vybouraných hmot vodorovně přemístění horniny včetně složení, bez naložení a rozprostření / jakékoli třídy, na vzdálenost přes 500 do 1000 m	m ³	65,48	70,37	4,89	115,00	7 530,66	0,00	561,89	8 092,55	561,89	7,46
24	460600031	Přemístění horniny včetně složení, bez naložení a rozprostření / jakékoli třídy, na vzdálenost Přilpatek k ceně -0023 za každých dalších započatých 1000 m	m ³	1 244,19	1 336,96	92,77	24,00	29 860,49	0,00	2 226,55	32 087,04	2 226,55	7,46
25	R4	Provozovní zajištění stožárny trolejšího vedení	KUS	1,00	1,00	0,00	112 965,00	112 965,00	0,00	0,00	112 965,00	0,00	0,00
26	012203000	Geodetické práce při provádění stavby	KPL	1,00	1,00	0,00	23 782,00	23 782,00	0,00	0,00	23 782,00	0,00	0,00
27	092103001	Náklady na služební provoz	RPL	1,00	1,00	0,00	29 728,00	29 728,00	0,00	0,00	29 728,00	0,00	0,00
Nové položky													
28	R5.nová	Měření výškových identifikace spolek, napájecí ztráty - hledání spojení na kabeltech které byly o 14 m dál od původní dokumentace	hod	0,00	32,00	32,00	2 127,50	0,00	0,00	68 080,00	68 080,00	68 080,00	100,00
29	R6.nová	Celodenní služba na měření	den	0,00	2,00	2,00	10 500,00	0,00	0,00	20 700,00	20 700,00	20 700,00	100,00
30	R7.nová	zapnutí + vypnutí napájecího úseku (3x3 hod)	úsek	0,00	4,00	4,00	9 660,00	0,00	0,00	38 640,00	38 640,00	38 640,00	100,00
31	R8.nová	zap + vypnutí skupiny početných kab (3x3 hod)	úsek	0,00	4,00	4,00	9 660,00	0,00	0,00	38 640,00	38 640,00	38 640,00	100,00
32	R9.nová	Profilování trasy výkopů pro hledání spojky	m	0,00	14,00	14,00	5 175,00	0,00	0,00	72 450,00	72 450,00	72 450,00	100,00
Celkem										2 384 658,40	2 649 141,87	264 483,48	11,09

Za Zhotovitele: Luděk Zamen







Datum: 26.01.2021

Za Objednatel: Pavla Chaurová

Datum: 26.01.2021

(Handwritten signatures and dates)
 26.01.2021
 26.01.2021

TECH. SPRÁVA KOMUNIKACÍ
 hl.m. PRAHY, a.s.
 Kásmovka 770/8, 110 00 PRAHA 1
 25

Změnový list		
Název a evidenční číslo Stavby: B 062 - Švehlova, oprava mostu, č. akce 1022, Praha 15 Název stavebního objektu/provozního souboru (SO/PS): Přeložka NN DPP - dráhový kabel	Číslo SO/PS / / číslo Změny SO/PS: 433/1	Číslo ZBV: 2.3
Strany smlouvy o dílo na realizaci výše uvedené Stavby uzavřené dne 30.6.2020 (dále jen Smlouva): Objednatel: Technická správa komunikací hl. m. Prahy, a.s. se sídlem Řásnovka 770/8, 110 00 Praha 1 Zhotovitel: M - SILNICE, a. s. se sídlem Husova 1697, 530 03 Pardubice		
	Paré č.	Příjemce
	1	Správce stavby
	2, 3	Zhotovitel 2x
	4	Projektant
Iniciátor změny: Zhotovitel		
Popis Změny:		
<p>Odůvodnění víceprací v souvislosti s přeložkou dráhového kabelu Dopravního podniku hlavního města Prahy, a.s. (SO 433): na základě odlišné skutečnosti zjištěné po odkrytí oproti předpokladům dokumentace pro výběr zadavatele, poloha spojkovišť, dochází k aktualizaci rozsahu zemních prací, objemu materiálu a diagnostik poloh spojkovišť (měřicí vůz Dopravního podniku hlavního města Prahy, a.s.)</p>		
Údaje v Kč bez DPH:		
Cena navrhovaných Změn záporných	Cena navrhovaných Změn kladných	Cena navrhovaných Změn záporných a Změn kladných celkem
0,00	264 483,48	264 483,48
Podpis vyjadřuje souhlas se Změnou:		
Projektant (autorský dozor)	Jméno Ing. David Dvořáček	datum 2 6. 01. 2021 podpis 
Supervize TOS	Jméno Ruzička	datum 2 6. 01. 2021 podpis 
Správce stavby	Jméno Ing. Pavla Chaurová	datum 2 6. 01. 2021 podpis 
<p>Objednatel a Zhotovitel se dohodli, že u výše uvedeného SO/PS, který je součástí výše uvedené Stavby, budou provedeny v souladu s § 222 ZZVZ Změny, jež jsou podrobně popsány, zdůvodněny, dokladovány a oceněny v dokumentaci Změny, jejíž součástí je i tento Změnový list. V ostatním zůstávají práva a povinnosti Objednatele a Zhotovitele sjednané ve Smlouvě nedotčeny. Smluvní strany shodně prohlašují, že Změny dle tohoto Změnového listu nejsou zlepšením dle čl. 13.2 Smluvních podmínek. Na důkaz toho připojují příslušné osoby oprávněné jednat jménem nebo v zastoupení Objednatele a Zhotovitele své podpisy.</p>		
Objednatel (oprávněná osoba Objednatele)	Jméno Pavla Chaurová	datum 2 6. 01. 2021 podpis 
Zhotovitel	Jméno Ing. Zdeněk Babka M - SILNICE a.s. Mgr. Michal Kropáč M - SILNICE a.s.	datum 2 6. 01. 2021 podpis  
		Číslo paré:

Rozpis ocenění Změn položek - pro ZBV číslo: 2.3														
ZMĚNA SOUPISU PRACÍ (SO/PS) č.1														
Skupina Změn: 3														
Pol. č. pol.	Kód položky	Název položky	m.j.	Množství ve Smlouvě	Množství ve Změně	Množství ve rozdílu	Cena za m.j. v Kč	Cena celkem ve Smlouvě v Kč	Změny záporné v Kč	Změny kladné v Kč	Cena celkem ve Změně v Kč	Rozdíl cen celkem v Kč	Rozdíl cen celkem v %	
1	171201211	Poplatek za uložení stavebního odpadu na skládce (skládkové) zemliny a kameňka zařízeného do režimu odpadu pod kódem 170 504	t	117,87	126,66	8,79	402,00	47 386,14	0,00	3 533,18	50 917,32	3 533,18	7,46	
15	460600093	Přípravné terénní práce řešení spár v podkladu nebo krytu živičným, houstřky přes 10 do 15 cm	m	120,00	134,00	14,00	155,00	18 600,00	0,00	2 170,00	20 770,00	2 170,00	11,67	
17	460151553	Hroubení zapálených i nezapálených kabelových rýh ručně včetně uromnění dna s přemístěním výkopů do vzdálenosti 3 m od boráže jímny nebo naložením na dopravní prostředek ostatních rozměrů, v hornině třídy 3 a uromnění povrchu v zástavbě	m3	145,14	160,58	15,44	1 054,00	152 980,72	0,00	16 268,49	169 249,21	16 268,49	10,63	
22	460561821	Základ kabelových rýh strojně s uložením výkopku ve vztáhlém včetně zhuštění a uromnění povrchu v zástavbě	m3	79,66	90,21	10,55	115,00	9 160,79	0,00	1 213,37	10 374,15	1 213,37	13,25	
23	460600023	Přemístění (odvoz) horniny, sutě a vycouraných hmot vodotěsných přemístění horniny včetně složení, bez naložení a rozprostření jakékoliv třídy, na vzdálenosti přes 500 do 1000 m	m3	65,48	70,37	4,89	115,00	7 530,66	0,00	561,89	8 092,55	561,89	7,46	
24	460600031	Přemístění (odvoz) horniny, sutě a vycouraných hmot vodotěsných přemístění horniny včetně složení, bez naložení a rozprostření jakékoliv třídy, na vzdálenosti Připlatek k ceně -0023 za každých dalších i započatých 1.000 m	m3	1 244,19	1 396,96	92,77	24,00	29 860,49	0,00	2 226,55	32 087,04	2 226,55	7,46	
Nové položky														
28	R5.nová	Měřicí vůz vyřetění identifikace spojek, napětové zkoušky - hledání spojek na kabelech	hod	0,00	32,00	32,00	2 127,50	0,00	0,00	68 080,00	68 080,00	68 080,00	100,00	
29	R6.nová	Iterné brýle s 1,4 m dle od původní dokumentace	den	0,00	2,00	2,00	10 350,00	0,00	0,00	20 700,00	20 700,00	20 700,00	100,00	
30	R7.nová	celodenní služba na měření	úsek	0,00	4,00	4,00	9 660,00	0,00	0,00	38 640,00	38 640,00	38 640,00	100,00	
31	R8.nová	zapnutí + vypnutí napěťového úseku (3x3hod)	úsek	0,00	4,00	4,00	9 660,00	0,00	0,00	38 640,00	38 640,00	38 640,00	100,00	
32	R9.nová	zap + vypnutí skupiny zbytečných kab (3x3 hod)	m	0,00	14,00	14,00	5 175,00	0,00	0,00	72 450,00	72 450,00	72 450,00	100,00	
Celkem											530 000,27	264 483,48	264 483,48	99,61

TECH. SPRÁVA KOMUNIKACÍ
hl.m. PRAHY, p.s.
Řásovkova 770/18, 110 00 PRAHA 1

Za Objednatel: Pavla Chaurová

Datum: 2 6. 01. 2021



Za Zhotovitele: Luděk Zeman

Datum: 2 5. 01. 2021

2 6. 01. 2021

SO 411 Příložka VN a sdělovacího kabelu PRE
 z důvodu aktualizace vyjádření správce sítě
 (PREdi) a na základě odlišné skutečnosti
 zjištěné po odkrytí oproti předpokladům
 DVZ, hloubka uložení pobhu spojovací
 a jiné, možství vodičů VN. Dochází
 k aktualizaci rozsahu zemních prací,
 počtu spojovací, objem materiálu a
 vycištění nákladů souvisejících s příkazem
 "B" TREDi.

Odhad ceny: VCT: 700.000,- Kč

MNT: 0,-

LIP

ZHOTOVITEL

 IDS

 INVESTOR

AD

SO 433 Příložka NN DTT - sdělovací kabel
 Na základě odlišné skutečnosti zjištěné
 po odkrytí oproti předpokladům DVZ,
 pobhu Spojovací. Dochází k aktualizaci
 rozsahu zemních prací, objem materiálu
 a diagnostika pobhu spojovací (měřící
 vůz DTT)

Odhad ceny: VCT: 300.000,- Kč

MNT: 0,-

LIP

ZHOTOVITEL

 IDS

 INVESTOR

AD

11
A
25

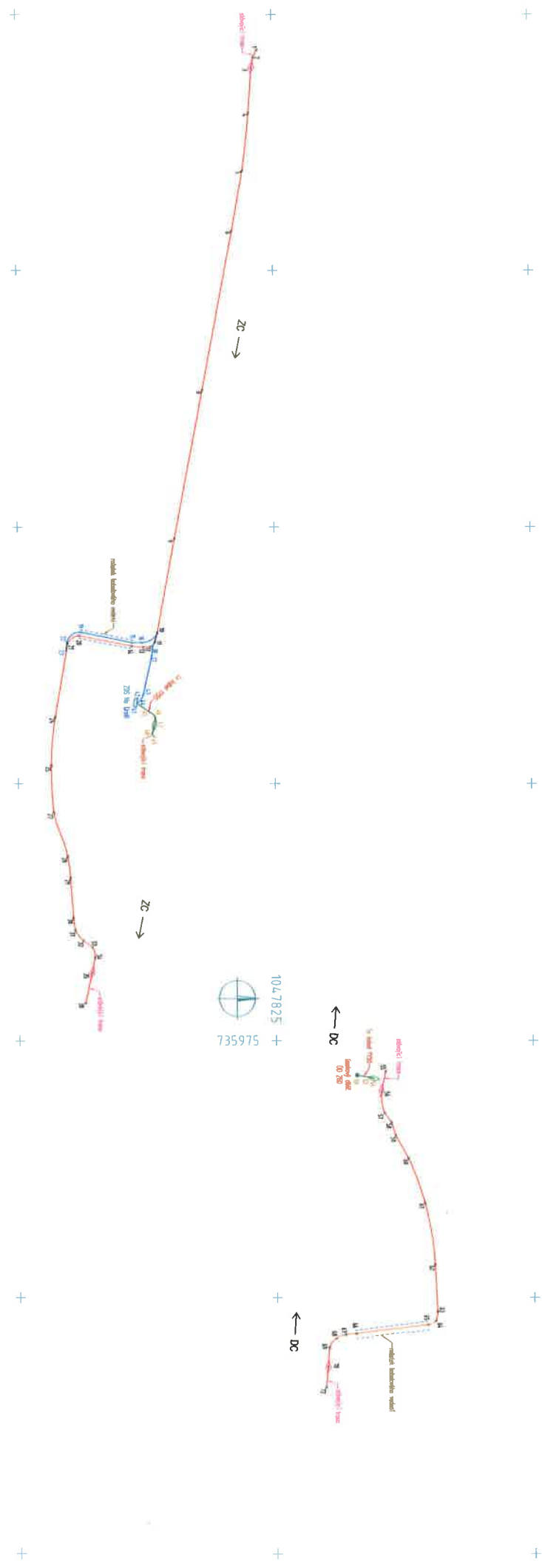

104.7825
735975



P.Č.	NÁZEV UCHAZEČE	NABÍDKOVÁ J. CENA BEZ DPH	VÝLEDNÉ POŘADÍ	ROZDÍL
1.	GREVIS, a.s.	207 400,00	1.	0,00
2.	F-ELEKTRO s.r.o.	218 100,00	2.	10 700,00
3.	AB one, s.r.o.	222 200,00	3.	14 800,00

Cenové nabídky se vztahují pouze na položky nevyskytující se v ceníku ÚRS

Byla vybrána nabídka č. 1 s celkovou cenou 207 400,00 Kč

Výsledná cena nabídky byla navýšena o 15%. Toto navýšení se skládá z:

5% výrobní režie

5% správní režie

5% zisk

celková cena vč. navýšení **238 510,00 Kč**





